



Ministero delle Infrastrutture e dei Trasporti

Capitaneria di Porto – Guardia Costiera
BARI

Sezione Polizia Marittima
Demanio/Ambiente

Indirizzo telegrafico: COMPAMARE BARI
Sito web: www.bari.guardiacostiera.it
e-mail: dm.bari@pec.mit.gov.it

Prot. 28.00.00/_____/Pol.Mar.Dem/Amb

70122 Bari,
P.D.C. CF (CP) A.CORTESI – Tel.080/5281511

All'

**AUTORITÀ PORTUALE DEL LEVANTE
BARI**

protocollo@pec.apelevante.org

COMUNE DI BARI

archiviogenerale.comunebari@pec.rupar.puglia.it

E p.c.:

Ditta CATUCCI Sas di CATUCCI Carmela
s.s. 271 km. 9.300
70020 – Bitritto – (BA)

RACCOMANDATA A.R. PEC

Oggetto: Porto di Bari – rinvenimento autovettura in stato di abbandono.

Si trasmette, in allegato, l'avviso inerente l'oggetto, con preghiera di procedere alle formalità di pubblicazione dello stesso presso l'albo di codesti Enti, per un periodo continuativo di giorni 60 (sessanta).

Si resta in attesa di ricevere relativa attestazione di avvenuta pubblicazione.

**Il Capo Servizio Polizia Marittima
C.F. (CP) Alessandro CORTESI**



Ministero delle Infrastrutture e dei Trasporti

**CAPITANERIA DI PORTO DI BARI
GUARDIA COSTIERA**

Sezione Polizia Marittima Demanio/Ambiente

Tel. 080.5281511 - Fax 080.5211726 - e-mail: cpbari@mit.gov.it P.E.C.: dm.bari@pec.mit.gov.it

**AVVISO DI RINVENIMENTO DI VEICOLO IN STATO DI ABBANDONO
NEL PORTO DI BARI**

Il giorno **14 del mese di Luglio 2016**, all'interno del porto di Bari, il personale Militare della Capitaneria di Porto di Bari ha rinvenuto, in pessime condizioni tali da far presumere lo stato di abbandono del sotto indicato veicolo:

- **Autovettura:** MAZDA PREMACY
- **Targa:** MANCANTE
- **Telaio N°** JMZCP19S231340102

il predetto mezzo non essendo identificabile il relativo proprietario, è stato affidato in custodia provvisoria alla ditta "**Catucci S.a.s. di Catucci Carmela**", corrente in Bitritto (BA), in località ex 271 km 9+300, uscita Bitritto Nord (☎ 080/637588; ☎080/631544);

SI AVVERTE CHE:

chiunque, avendone titolo, abbia interesse ad ottenere la restituzione del veicolo di proprietà deve presentarsi, esibendo ed allegando la documentazione comprovante il proprio diritto, presso i locali della sopra indicata ditta affidataria del servizio di custodia la quale potrà procedere alla consegna del mezzo, previo pagamento delle spese di rimozione, trasporto e custodia dopo aver informato il Comando dell'organo accertatore;

ai sensi e per gli effetti dell'articolo 1 del Decreto del Ministro dell'Interno del 22 Ottobre 1999, n° 460, **trascorsi giorni 60 (sessanta) dal rinvenimento, senza che il veicolo sia stato reclamato, lo stesso si considererà cosa abbandonata ai sensi dell'articolo 923 del C.C., con conseguente attivazione, previa cancellazione del Pubblico Registro Automobilistico (P.R.A.), della procedura di demolizione.**

Bari, li 29 AGO. 2016

IL COMANDANTE P.A.
A.I. (CP) Domenico DE MICHELE
IL COMANDANTE IN 2^A
C.V. (CP) Donato DE CAROLIS



Ministero delle Infrastrutture e dei Trasporti

**CAPITANERIA DI PORTO DI BARI
GUARDIA COSTIERA**

Tel. 080.5281511 - Fax 080.5211726 - e-mail: gpbari@mit.gov.it P.E.C.: dm.bari@pec.mit.gov.it

FASCICOLO FOTOGRAFICO

IL PRESENTE FASCICOLO FOTOGRAFICO E' COMPOSTO DA:

- Totale pagine **N°02 (Due)** inclusa la presente;
- Effettuate in Data **14/07/2016** in **Porto di Bari**;
- Il rilievo fotografico non ha subito manipolazione e/o modifiche;
- Per un totale di **N° 2 (Due)** foto inserite .-

Bari, 01/08/2016



Foto n. 01

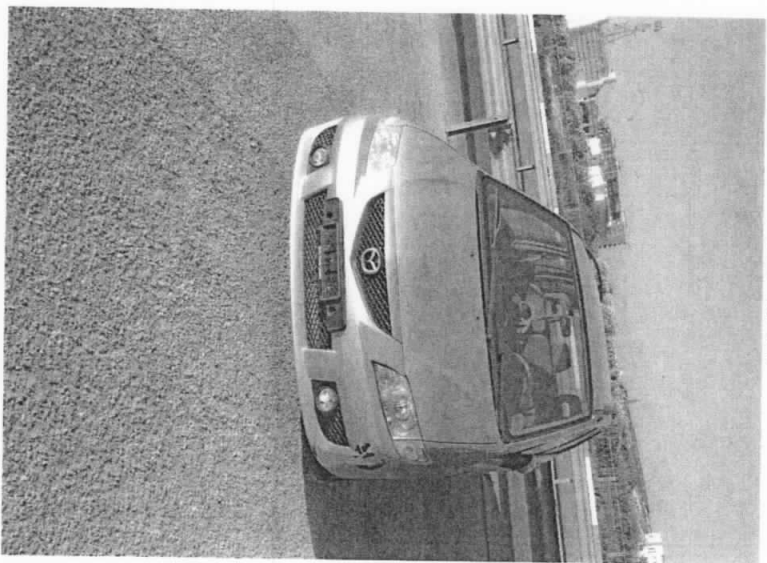

MAZDA PREMACY (JMZCP19S231340102)

Foto n. 02

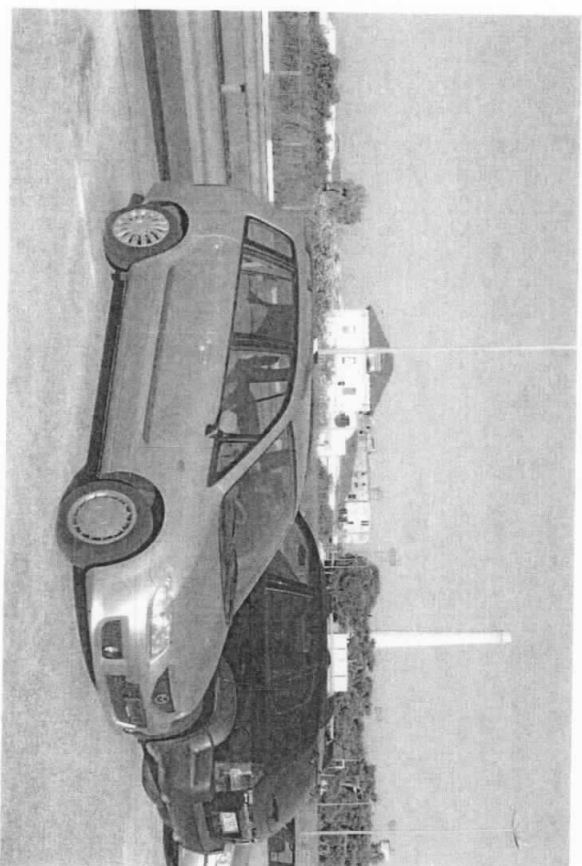

MAZDA PREMACY (JMZCP19S231340102)